

SVEON



SCT014 Connect series 44in1 SIM Card Reader

Lector de tarjetas 44 en 1 compatible con tarjetas SIM

- Manual de usuario (2)
- User Guide (8)
- Manual do utilizador (14)

SCTo14 Manual de usuario

Índice

1. Bienvenido
2. Características
3. Especificaciones Técnicas
4. Requisitos del sistema
5. Contenido
6. Hardware
7. Instalación
8. SIM Editor
9. Uso del lector de tarjetas
10. Desconexión del lector
11. Preguntas frecuentes

Índice

1. Bienvenido
2. Características
3. Especificaciones Técnicas
4. Requisitos del sistema
5. Contenido
6. Hardware
7. Instalación
8. SIM Editor
9. Uso del lector de tarjetas
10. Desconexión del lector
11. Preguntas frecuentes

1. Bienvenido

Gracias por elegir SCT014, un lector de tarjetas de memoria multiformato compatible con tarjetas SIM. SCT014 incluye además un software de gestión de tarjetas SIM que le permitirá trabajar con su agenda de direcciones, lista de mensajes, hacer copias de seguridad de sus contactos, etc.

2. Características

- Conexión USB 2.0 compatible con USB 1.1
- Multi card reader para leer los formatos de tarjeta de memoria más populares
- Incluye software SIM Editor para gestionar los contenidos de tarjetas SIM
- Copia directa entre tarjetas entre diferentes slots
- Se alimenta a través del puerto USB
- Leds indicadores de acceso y estado
- Hot Swappable

3. Especificaciones Técnicas

Lector de tarjetas inteligentes: 1 slot

- Tarjeta SIM

Lector de tarjetas: 5 slots. Tarjetas soportadas

SD, SD ROM, Extreme SD, Extreme II SD, Ultra SD, Ultra II SD, SD Elite Pro, HS SD, Ultra Speed SD, Micro SD, SD Ultra X, SDHC. Mini SD and HS Mini SD necesitan adaptador.

MMC, MMCII, MMC4.0, MMC Plus, HS MMC. RS MMC, MMC Mobile, HS RS MMC and DV-RS MMC 4.0 necesitan adaptador.

MS, MS Pro, HS MS Pro, MS Magic Gate, HS MS Magic Gate Pro, Extreme MS Pro, Extreme III MS Pro, Ultra MS Pro, MS ROM, MS Select. MS Duo, MS Pro Duo, HS MS Pro Duo, MS Magic Gate Pro Duo, HS MS Magic Gate Pro Duo.

XD, Micro SD, TF y M2

Compact Flash I y II.

4. Requisitos del sistema

Pentium III 300MHz (o superior) que disponga de al menos una puerto USB 2.0 or 1.1 libre
 Sistema Operativo Windows 2000, XP o Vista
 Unidad de CD ROM

5. Contenido

- Multi card reader
- Cable USB
- CD Driver (contiene manual)
- Tarjeta de garantía
- Guía de instalación rápida

6. Hardware

1. Led indicador de tarjetas de memoria
2. Conector USB
3. Led indicador de estado (encendido/apagado)
4. Slot para tarjetas CF
5. Slot para tarjetas XD
6. Slot para tarjeta SIM
7. Slot para tarjeta M2 y Micro SD
8. Slot para tarjetas SD, MMC
9. Slot para tarjetas MS



7. Instalación

1. Con el lector desconectado, inserte el CD driver que encontrará incluido en el pack en su unidad de CD o DVD de su PC. Automáticamente deberá aparecer la ventana de comienzo de instalación. Si no fuera así, acceda a "Mi PC" y luego a su unidad de CD o DVD. Haga clic en la carpeta "Windows" y ejecute el archivo: "SCT014Driver and Sim Editor" Una vez aparezca la ventana del asistente de instalación haga clic en "Siguiente"

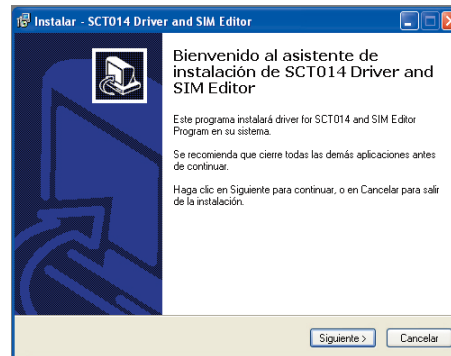

2. El asistente de instalación le preguntará si quiere instalar iconos de acceso rápido en su barra de tareas y/o en su escritorio. Seleccione las opciones que desee y haga clic en "Siguiente"

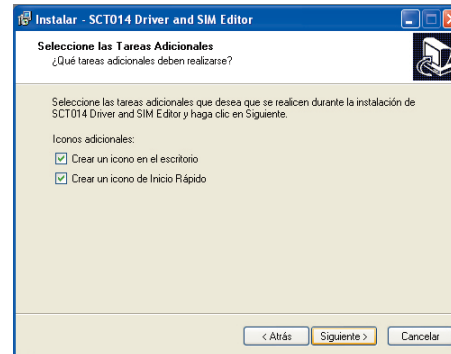

3. Espere hasta que se complete el proceso de instalación.

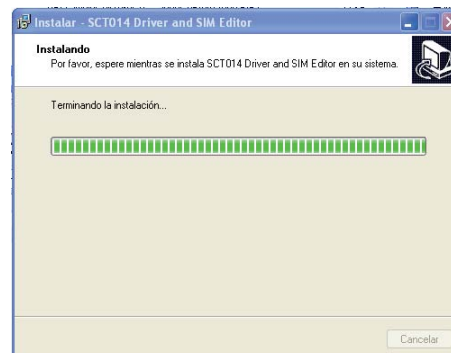

4. Una vez instalados los drivers le recomendamos que reinicie su equipo.

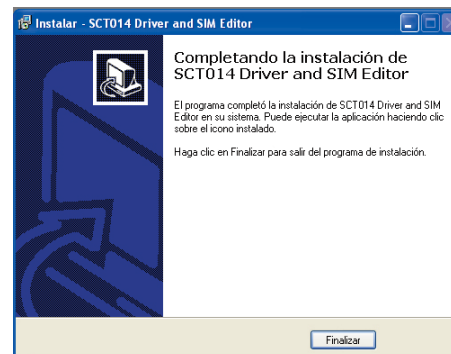

5. Una vez reiniciado su equipo conecte el lector y espere hasta que su PC instale los controladores y confirme que el dispositivo está listo para usarse.

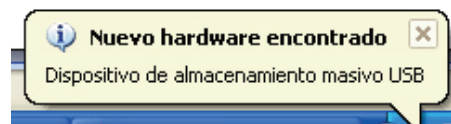

8. SIM Editor

SIM Editor le permitirá gestionar los datos contenidos en la tarjeta SIM de su móvil. Podrá editar, añadir, copiar o borrar contactos en su agenda, realizar copias de seguridad de su agenda, ordenar o borrar sus SMS en incluso cambiar el número de pin de su tarjeta.

Iconos de SIM Editor:



Índice

1. Bienvenido
2. Características
3. Especificaciones Técnicas
4. Requisitos del sistema
5. Contenido
6. Hardware
7. **Instalación**
8. **SIM Editor**
9. Uso del lector de tarjetas
10. Desconexión del lector
11. Preguntas frecuentes

Índice

1. Bienvenido
2. Características
3. Especificaciones Técnicas
4. Requisitos del sistema
5. Contenido
6. Hardware
7. Instalación
- 8. SIM Editor**
9. Uso del lector de tarjetas
10. Desconexión del lector
11. Preguntas frecuentes

1. Cargar
2. Guardar
3. Importar o Exportar datos
4. Información de la tarjeta SIM
5. Activar, Desactivar o Cambiar el código PIN
6. Desbloquear
7. Nuevo
8. Borrar
9. Seleccionar idioma
10. Cerrar SIM Editor

1. Obtener los datos de su agenda / SMS

Inserte su tarjeta SIM en el lector tal como se indica en el siguiente gráfico.



Ejecute SIM editor haciendo doble clic en el icono instalado en su escritorio o acceda a través de "Inicio" "Programas" "SIM Card Kits" "SIM Editor".

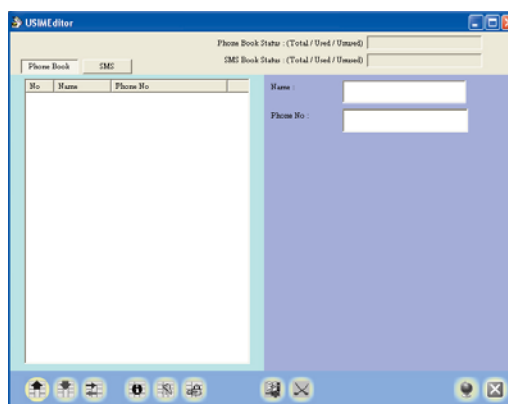

Para obtener su agenda de direcciones, asegúrese de que la pestaña "Directorio" está señalada y haga clic en el icono situado en la esquina inferior izquierda "Cargar". Aparecerán en su pantalla todo el listado de contactos contenido en su teléfono móvil. Si selecciona cualquiera de ellos aparecerán los detalles en la parte derecha de la ventana

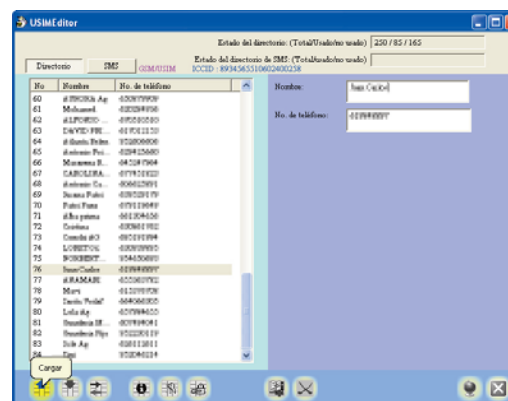

Para obtener sus mensajes SMS, asegúrese de que la pestaña "SMS" está señalada y haga clic en el icono situado en la esquina inferior izquierda "Cargar". Aparecerán en su pantalla el listado de SMS contenidos en su teléfono móvil. Si selecciona cualquiera de ellos aparecerán los detalles en la parte derecha de la ventana, como el estado del SMS, número de teléfono desde el que fue enviado, fecha de envío y texto del mismo

En la parte superior SIM Editor le ofrece información sobre el número máximo que puede contener su agenda y su archivo de SMS y cuántos de ellos están usados y cuántos disponibles.

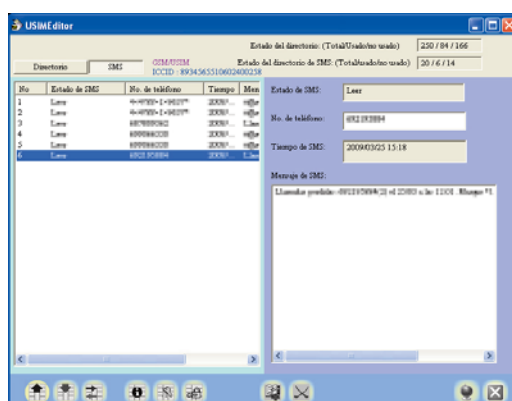

2. Editar / Borrar / Añadir

Si desea editar el nombre del contacto o el número de teléfono modifíquelo directamente en la parte derecha de la ventana. Para eliminar un contacto, selecciónelo y haga clic sobre el icono "Borrar".



Para añadir un nuevo contacto a su agenda pulse sobre el botón "Nuevo". Se creará una nueva línea en blanco en su listado de contactos. Introduzca el nombre del nuevo contacto en "Nombre" y el número en "No. de teléfono" en la parte derecha de la pantalla.

Así mismo puede editar sus mensajes SMS recibidos modificándolos directamente en la parte derecha de la ventana. Para eliminar un SMS seleccione el que quiera borrar y pulse sobre el icono "Borrar".

Si desea crear un nuevo mensaje para enviar cuando conecte de nuevo su teléfono móvil, pulse sobre el icono "Nuevo". Verá que aparece un nuevo registro y en el apartado "Estado de SMS" leerá que el estado es "A ser enviado". Introduzca el número de teléfono al que quiere enviar el mensaje y el texto.

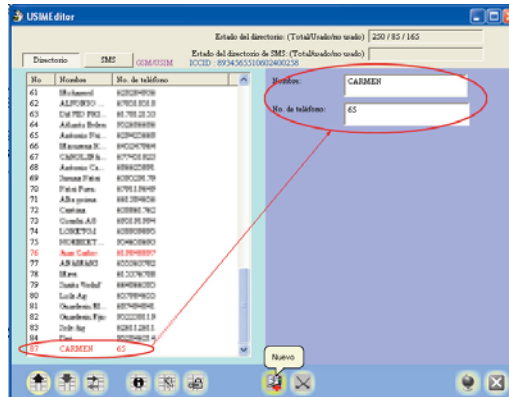

Una vez realizados los cambios deseados en su libreta de direcciones o en su registro de SMS, es muy importante que no olvide pulsar el icono de "Guardar" ya que de lo contrario no se guardarán ninguno de los cambios realizados.

3. Exportar datos

Si desea realizar una copia de seguridad de su libreta de direcciones o de su registro de SMS, haga clic en "Importar/Exportar datos". Seleccione el comando "Exportación". Indique la carpeta en la que quiera guardar la copia de seguridad y el nombre del archivo (por defecto aparecerá phone.csv, en el caso de su libreta de direcciones y sms.csv en caso de su registro de mensajes, pero puede cambiar el nombre del archivo si así lo desea).

4. Importar datos

Si desea agregar a su agenda otros contactos, por favor haga clic en "Importar/Exportar datos". Seleccione el comando "Importación" y elija el archivo con extensión .csv que quiera importar. Se cargarán automáticamente todos los contactos contenidos en el archivo.

5. Información de la tarjeta SIM

Para aquellas tarjetas que lo tengan disponibles le ofrecerá la información de su tarjeta SIM.

6. Activar, desactivar o cambiar el código PIN

Tal como bien indica, podrá, en cualquier momento, activar, desactivar o cambiar el código PIN de su tarjeta SIM. Tan sólo pulse sobre el botón y elija entre las tres opciones: "Activar el código PIN" "Inactivar el código PIN" o "Cambiar el código PIN". En este último caso le aparecerá una pantalla donde tendrá que introducir el nuevo código PIN.

7. Desbloquear

Desbloquea la tarjeta SIM.

8. Seleccionar idioma

Puede cambiar el idioma de su SIM Editor. Para ello pulse sobre el botón "Seleccionar Idioma" y seleccione el que desee de la lista. Pulse "OK" para confirmar o "Cancelar" para cancelar el cambio de idioma.

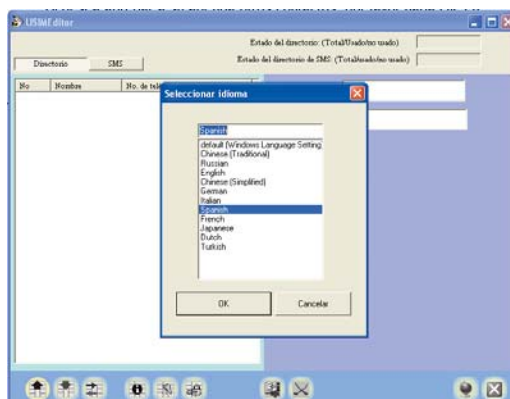

Índice

1. Bienvenido
2. Características
3. Especificaciones Técnicas
4. Requisitos del sistema
5. Contenido
6. Hardware
7. Instalación
8. SIM Editor
9. Uso del lector de tarjetas
10. Desconexión del lector
11. Preguntas frecuentes

9. Uso del lector de tarjetas

Gracias al diseño multi-slot del lector de tarjetas podrá insertar varias tarjetas a la vez e intercambiar datos directamente entre las tarjetas de memoria insertadas en diferentes slots.

Las tarjetas deben entrar con suavidad en los slots. No presione con fuerza pues puede causar daños en el lector. Cuando inserte una tarjeta de memoria el led rojo se encenderá lo que indicará que el lector ha reconocido la tarjeta. Cuando se inserta una tarjeta SIM el led verde se encenderá y es volverá rojo cuando el lector acceda a los datos de la tarjeta SIM.

Para acceder a sus tarjetas de memoria, vaya a "Mi PC". Podrá saber que tarjetas están insertadas ya que las letras del icono de la misma se iluminarán en azul. Haga doble clic sobre la tarjeta a la que quiera acceder.

Podrá copiar información entre las diferentes tarjetas insertadas en diferentes slots directamente sin necesidad de copiar el archivo previamente en su ordenador. Acceda a la tarjeta que contiene el archivo, pulse sobre el mismo y con el botón derecho seleccione "Copiar" Vaya a la tarjeta donde quiera copiar el archivo y haciendo clic con el botón derecho seleccione "Pegar" El archivo se copiará automáticamente de una tarjeta a otra.

10. Desconexión del lector

Le aconsejamos que para desconectar el lector utilice el comando "Quitar Hardware con Seguridad" que podrá activar haciendo clic sobre el icono correspondiente en la barra de tareas inferior derecha. Seleccione el dispositivo "Multi Card Reader" y haga clic en "Detener" Cuando aparezca en su pantalla el mensaje "Es seguro retirar el hardware" desconecte el lector de su PC.

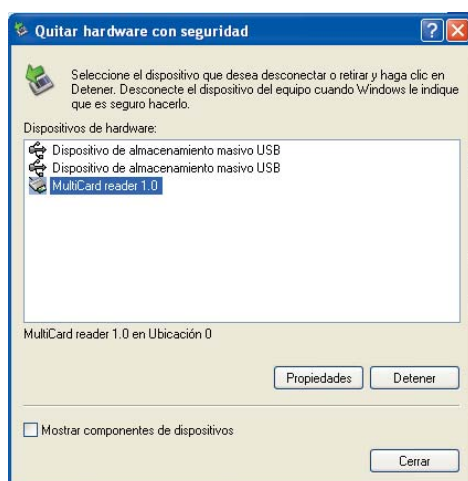

11. Preguntas frecuentes

Cuando le doy a cargar datos en el software SIM Editor me sale el mensaje "Fallo de conectar la tarjeta SIM"

Por favor asegúrese de que la tarjeta está insertada correctamente. Si aún así sigue sin reconocerla desconecte el lector y vuelva a conectarlo a su PC.

Índice

1. Bienvenido
2. Características
3. Especificaciones Técnicas
4. Requisitos del sistema
5. Contenido
6. Hardware
7. Instalación
8. SIM Editor
- 9. Uso del lector de tarjetas**
- 10. Desconexión del lector**
- 11. Preguntas frecuentes**

SCTo14 User Guide

Index

1. Welcome
2. Features
3. Technical Specifications
4. System Requirements
5. Content
6. Hardware
7. Installation
8. SIM Editor
9. Card Reader
10. Uninstallation
11. FAQs

Index

1. Welcome
2. Features
3. Technical Specifications
4. System Requirements
5. Content
6. Hardware
7. Installation
8. SIM Editor
9. Card Reader
10. Uninstallation
11. FAQs

1. Welcome

Gracias por elegir SCT014, un lector de tarjetas de memoria multiformato compatible con tarjetas SIM. SCT014 incluye además un software de gestión de tarjetas SIM que le permitirá trabajar con su agenda de direcciones, lista de mensajes, hacer copias de seguridad de sus contactos, etc.

2. Features

- Conexión USB 2.0 compatible con USB 1.1
- Multi card reader para leer los formatos de tarjeta de memoria más populares
- Incluye software SIM Editor para gestionar los contenidos de tarjetas SIM
- Copia directa entre tarjetas entre diferentes slots
- Se alimenta a través del puerto USB
- Leds indicadores de acceso y estado
- Hot Swappable

3. Technical Specifications

SIM card reader: 1 slot

Tarjeta SIM

Card Reader: 5 slots. Supported cards

SD, SD ROM, Extreme SD, Extreme II SD, Ultra SD, Ultra II SD, SD Pro, SD Elite Pro, HS SD, Ultra Speed SD, Micro SD, SD Ultra X, SDHC. Mini SD and HS Mini SD need adaptor

MMC, MMCII, MMC4.0, MMC Plus, HS MMC. RS MMC, MMC Mobile, HS RS MMC and DV-RS MMC 4.0 need adaptor.

MS, MS Pro, HS MS Pro, MS Magic Gate, HS MS Magic Gate Pro, Extreme MS Pro, Extreme III MS Pro, Ultra MS Pro, MS ROM, MS Select. MS Duo, MS Pro Duo, HS MS Pro Duo, MS Magic Gate Pro Duo, HS MS Magic Gate Pro Duo.

XD, Micro SD, TF and M2

Compact Flash I and II.

4. System Requirements

Pentium III 300MHz (or higher) with an available 2.0 USB Port (compliant with 1.1)

OS: Windows 2000, XP or Vista

CD ROM unit

5. Content

- Multi card reader
- USB Cable
- CD Driver (user guide included)
- Guarantee card
- Quick Installation Guide

6. Hardware

1. Card Reader LED
2. USB Connector
3. Status LED (power on / off)
4. Slot for CF cards
5. Slot for XD cards
6. Slot for SIM cards
7. Slot for M2 and Micro SD cards
8. Slot for SD, MMC cards
9. Slot for MS cards



7. Installation

1. Before connecting the unit to your PC, insert the CD Driver provided with the unit in the CD or DVD ROM unit of your PC. The installation window will appear automatically; if it doesn't appear go to My Computer, select the CD or DVD ROM unit of your PC, click on "Windows" and run the file: "SCT014Driver and Sim Editor". Click on "Next" in the installation assistant.

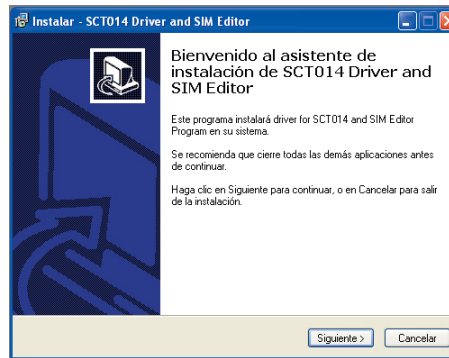

2. The installation assistant will ask you if you want to install the direct access icon in your taskbar or in your desktop. Select the option you prefer and then click on "Next".

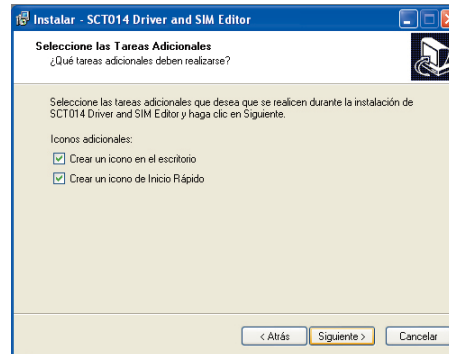

3. Wait until the installation process is finished.

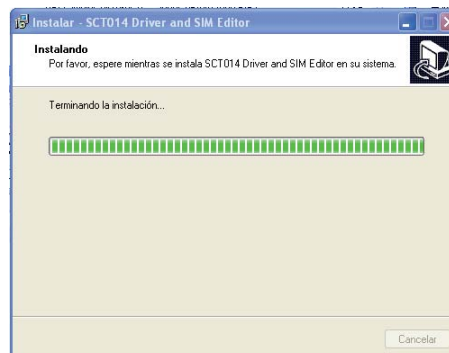

4. Once the drivers are completely installed we recommend you to restart your PC.

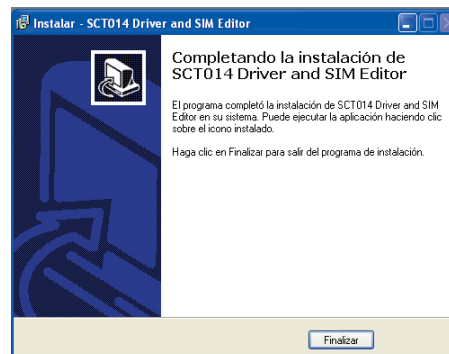

5. After restarting your computer, connect the card reader and wait until your PC install and confirm if the device is ready to be used.

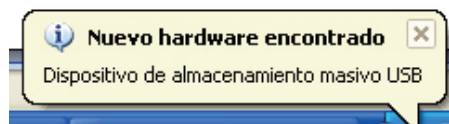

8. SIM Editor

SIM Editor will allow you to manage all the information saved in the SIM card of your mobile phone. You will be able to edit, add, copy or delete contacts in your contact list, make a back up of your contact list, sort or delete SMS and even change the PIN code of your SIM card.

SIM Editor Icons:



Index

1. Welcome
2. Features
3. Technical Specifications
4. System Requirements
5. Content
6. Hardware
- 7. Installation**
- 8. SIM Editor**
9. Card Reader
10. Uninstallation
11. FAQs

Index

1. Welcome
2. Features
3. Technical Specifications
4. System Requirements
5. Content
6. Hardware
7. Installation
- 8. SIM Editor**
9. Card Reader
10. Uninstallation
11. FAQs

1. Load
2. Save
3. Import / Export
4. SIM information
5. Enable, disable or change the PIN code
6. Unblock
7. New
8. Delete
9. Select Language
10. Close SIM Editor

1. How to obtain the information from your contact list or SMS

Insert the SIM card of your mobile in the correct slot of the card reader.



Run SIM Editor software by double clicking in the program icon installed in your taskbar or in your desktop. You can also access to the program from Start menu / Programs / SIM Card kits / SIM Editor.

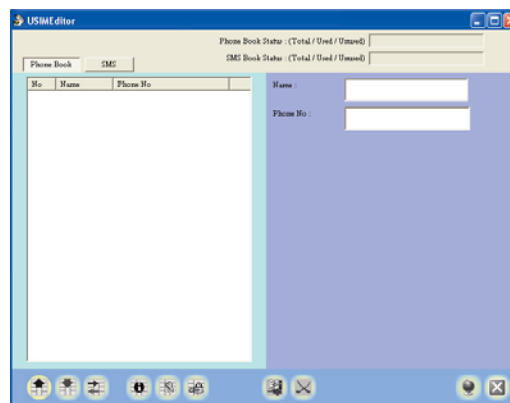

If you want to obtain the information from your contact list, make sure the tab "Directory" is marked and click on the icon located in the bottom left corner "Load". All the contact list will be displayed in the program window. Select any contact to view further information; this information will appear in the right part of the program window.

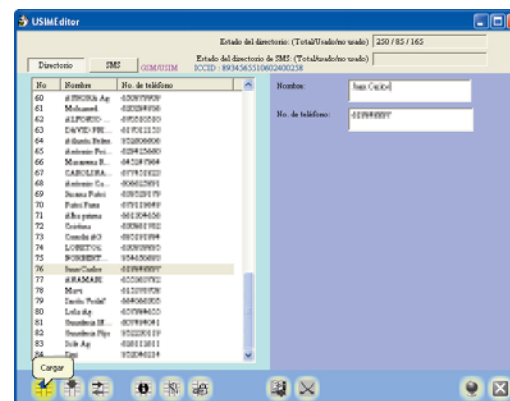

If you want to obtain the SMS (short messages) saved in your SIM card, make sure the option "SMS" is marked and click on the icon located in the bottom left corner of the program window "Load". The SMS list will be displayed. Select a message to display further information about the message in the right part of the program window: SMS status, telephone number used to send the message, date of send and content.

In the top of the program window SIM Editor software informs you about the maximum quantity of entries which can contain your contact list and SMS list. Besides the program offers information about the free and used entries.

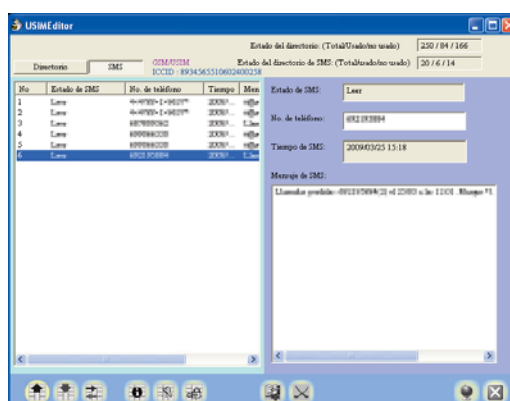

2. Edit / Delete / Add entries

You can modify the name of a contact or its telephone number directly from the right part of the program window. To delete a contact, select it and click over "Delete" icon.



How to create a new contact: press over "New" icon and a new entry will be created in your contact list. Write the name for the new contact in "Name" field and then write the telephone number in "Telephone number" field in the right part of the program window.

You can also edit your SMS received messages directly from the right part of the program window. If you want to delete a SMS, select it and press over "Delete" icon.

SIM Editor allows you to create new SMS messages which will be sent when you turn your mobile phone on. Press over "New" icon, a new entry will appear. In "SMS Status" tab select "To be sent". Enter the telephone number you want to send the SMS and write the text.

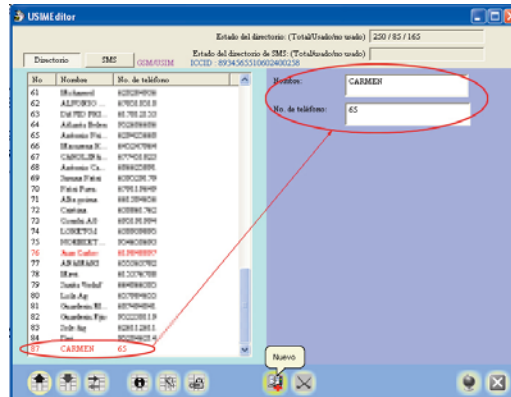

Once you have made all the changes you want in your contact list and in your SMS list you have to press "Save" if you want to save all the changes. If you forgot to press "Save" all the changes will be lost.

3. Export

SIM Editor allows you to make a back up of the contact list of your mobile phone and of your SMS list. Click on "Import/Export", select "Export" function and select the folder in which you want to save the back up and the name you want to use for it (the name selected by default is phone.csv for contact list back up and sms.csv for SMS back up).

4. Import

Select "Import/Export" and "Import" function if you want to add new entries to your contact list. Choose the file .CSV you want to import. All the contacts saved in the CSV file will be added to your contact list automatically.

5. SIM information

Select this option to display all the information about the SIM card of your mobile phone. This information will be shown only if it is available.

6. Enable, disable or change PIN code

You are able to enable, disable or change the PIN code of your SIM card. Click over this icon and choose between the different options: "Enable PIN code", "Disable PIN code" or "Change PIN code". If you select "Change PIN code" you must enter the new PIN code you want to assign.

7. Unblock

This option allows you to unblock the SIM card of your mobile phone.

8. Select language

You can change the OSD language of the SIM Editor program. Click on "Select language" and select the OSD language you want to use from the list. Press "OK" to confirm or "Cancel" to cancel.

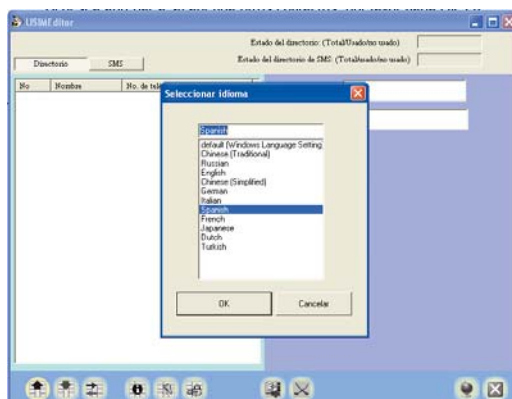

Index

1. Welcome
2. Features
3. Technical Specifications
4. System Requirements
5. Content
6. Hardware
7. Installation
8. SIM Editor
9. Card Reader
10. Uninstallation
11. FAQs

9. Card Reader

Thanks to its multi-slot design you will be able to insert different memory cards simultaneously and share files between cards inserted in different slots.

The cards must be inserted in their slots smoothly. Please do not force the cards when you insert them in their slots because it could damage the device. When you insert a memory card, a red led will be turned on, it means the device has recognized correctly the new memory card. When you insert a SIM card an indicator green led will be turned on and it will turn into red when the card reader access to the SIM card content.

If you want to access to the files saved in the memory cards go to "My PC". The slots which have memory cards inside are marked in blue colour in My PC menu. Double click over the memory card where you want to access.

You will be able to copy files between memory cards inserted in different slots directly without needing to copy the file previously in your computer. First, you have to access to the memory card which contains the files you want to copy, select the file you want to copy by right clicking and then select "Copy". Then, you have to access to the memory card in where you want to copy the file, select it by right clicking and then select "Paste". The file will be copied directly.

10. Uninstallation

We suggest you to disconnect the device by clicking on "Remove hardware safely". Right clicking over the device icon in the window bar and then select "Remove hardware safely". Select the device and then click on "Stop". A confirmation message will appear when you could unplug the device.

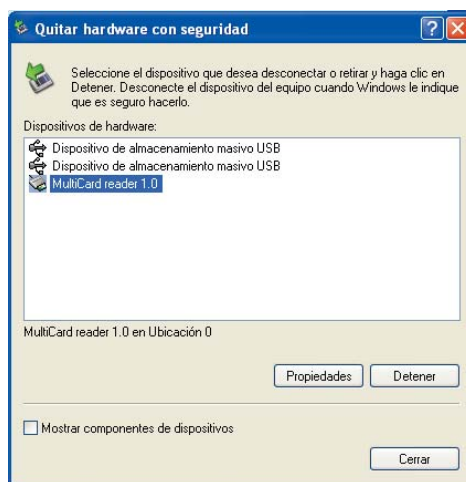

11. FAQs

When I click on "Load" icon in SIM Editor software window an error message appears.

Please make sure the SIM card is placed in the correct slot and also if it is correctly inserted. If the device still doesn't recognize the SIM card, unplug the card reader and plug it again to your PC.

Index

1. Welcome
2. Features
3. Technical Specifications
4. System Requirements
5. Content
6. Hardware
7. Installation
8. SIM Editor
9. Card Reader
10. Uninstallation
11. FAQs

SCTo14 Manual do utilizador

Índice

1. Bem-Vindo
2. Características
3. Especificações técnicas
4. Requisitos do Sistema
5. Conteúdos
6. Hardware
7. Instalação
8. SIM Editor
9. Utilização do leitor de cartões
10. Desconexão do leitor de cartões
11. Perguntas Frequentes

1. Bem-Vindo

Gostaríamos de lhe agradecer a escolha do SCT014, um leitor de cartões de memória multiformato compatível com cartões SIM. A unidade SCT014 disponibiliza software de gestão para cartões SIM, desta forma a gestão dos dados do seu cartão é efectuada de forma cómoda e simples, trabalhe na sua agenda de contactos e listas SMS, entre outras opções. Proteja-se efectuando cópias de segurança da sua lista de contactos.

2. Características

- Conexão USB 2.0 compatível com USB 1.1
- Multi card reader que permite ler os formatos de cartões mais populares
- Inclui software SIM Editor para gestão de conteúdos dos cartões SIM
- Cópia directa entre cartões e diferentes ranhuras
- Alimentação através de porta USB
- Leds indicadores de acesso e estado
- Hot Swappable

3. Especificações técnicas

SIM Leitor de cartões: 1 Ranhura

-SIM cartao

Leitor de cartões: 5 Ranhura. Cartões suportados:

SD, SD ROM, Extreme SD, Extreme II SD, Ultra SD, Ultra II SD, SD Pro, SD Elite Pro, HS SD, Ultra Speed SD, Micro SD, SD Ultra X, SDHC. Mini SD and HS Mini SD need adaptor

MMC, MMCII, MMC4.0, MMC Plus, HS MMC. RS MMC, MMC Mobile, HS RS MMC and DV-RS MMC 4.0 need adaptor.

MS, MS Pro, HS MS Pro, MS Magic Gate, HS MS Magic Gate Pro, Extreme MS Pro, Extreme III MS Pro, Ultra MS Pro, MS ROM, MS Select. MS Duo, MS Pro Duo, HS MS Pro Duo, MS Magic Gate Pro Duo, HS MS Magic Gate Pro Duo need adaptor.

XD, Micro SD, TF and M2

Compact Flash I / II

4. Requisitos do sistema

Pentium III 300MHz (ou superior) que com pelo menos uma porta USB livre (USB 2.0 ou 1.1 livre)

Sistema Operativo Windows 2000, XP ou Vista

Unidade de CD-ROM

5. Conteúdo

- Multi card reader
- Cabo USB
- CD Driver (Contém manual do utilizador)
- Impresso de garantia
- Guia de instalação rápida.

6. Hardware

1. LED indicador de cartões de memória
2. USB Connector
3. LED indicador de estado (aceso/apagado)
4. Ranhura para CF cards
5. Ranhura para XD cards
6. Ranhura para SIM cards
7. Ranhura para M2 e Micro SD cards
8. Ranhura para SD e MMC cards
9. Ranhura para MS cards



Índice

1. Bem-Vindo
2. Características
3. Especificações técnicas
4. Requisitos do Sistema
5. Conteúdos
6. Hardware
7. Instalação
8. SIM Editor
9. Utilização do leitor de cartões
10. Desconexão do leitor de cartões
11. Perguntas Frequentes

7. Instalação

1. Coloque O CD driver incluído no pacote de venda, na unidade de CD/DVD do seu computador, automaticamente deverá iniciar-se uma janela de começo de instalação, caso experimente dificuldades neste processo, aceda a "Meu Computador" e a partir daí à unidade de CD/DVD.

Clic na pasta Windows e execute o ficheiro: "SCT014Driver and Sim Editor"

Assim que visualizar a janela do assistente de instalação clic em "Seguinte"

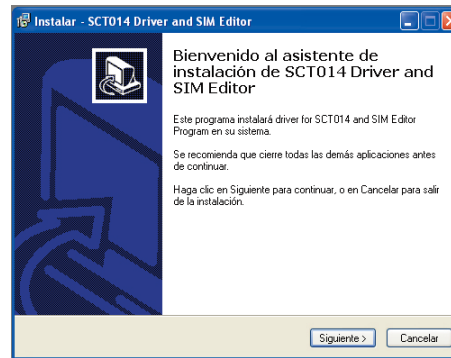

2. O assistente perguntará se pretende instalar ícones de acesso rápido na sua barra de tarefas e ou no seu ambiente de trabalho. Seleccione as opções desejadas e clic em "Seguinte"

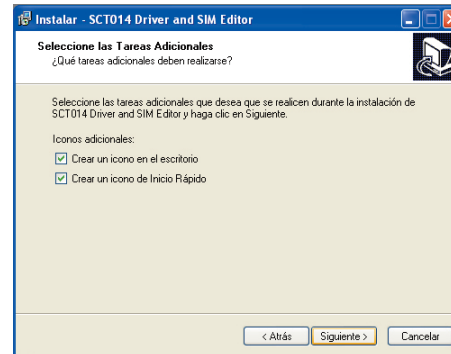

3. Espere até que se complete o processo de instalação

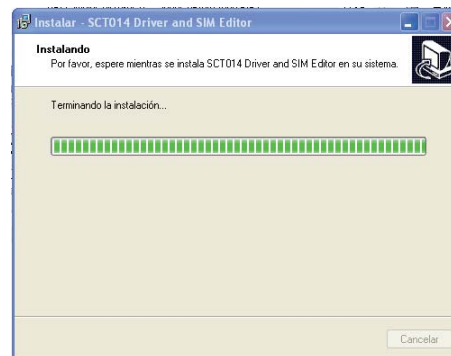

4. Uma vez efectuada a instalação dos drivers recomenda-se o reinício do computador.

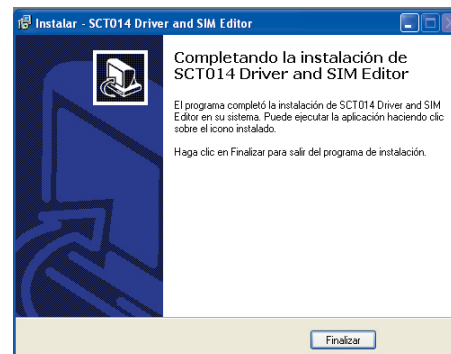

5. Reiniciado o seu equipamento conecte o leitor. Espere até que o computador o reconheça, confirmando que o dispositivo se encontra pronto a ser utilizado.

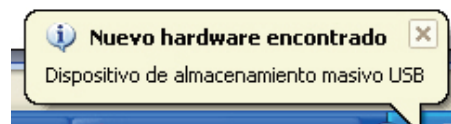

8. SIM Editor

O SIM Editor permite-lhe gerir os dados dos cartões SIM do seu telemóvel. Edite, adicione, copie ou simplesmente apague contactos da sua agenda, faça cópias de segurança, organize ou elimine SMS. Caso pretenda mude o pin do seu cartão.

Ícones do SIM Editor:



Índice

1. Bem-Vindo
2. Características
3. Especificações técnicas
4. Requisitos do Sistema
5. Conteúdos
6. Hardware
7. Instalação
8. SIM Editor
9. Utilização do leitor de cartões
10. Desconexão do leitor de cartões
11. Perguntas Frequentes

Índice

1. Bem-Vindo
2. Características
3. Especificações técnicas
4. Requisitos do Sistema
5. Conteúdos
6. Hardware
7. Instalação
- 8. SIM Editor**
9. Utilização do leitor de cartões
10. Desconexão do leitor de cartões
11. Perguntas Frequentes

1. Carregar
2. Guardar
3. Importar ou Exportar dados
4. Informação do cartão SIM
5. Activar, Desactivar ou Mudar de código PIN
6. Desbloquear
7. Novo
8. Apagar
9. Selecção de idioma
10. Fechar SIM Editor

1. Obtenção de dados da sua agenda de contactos/SMS

Insira o seu cartão SIM no leitor como a seguir se indica



Faça duplo Clic sob o ícone instalado no ambiente de trabalho ou aceda através de "Início" "Programas" "SIM Card Kits" "SIM Editor" para executar o SIM editor.

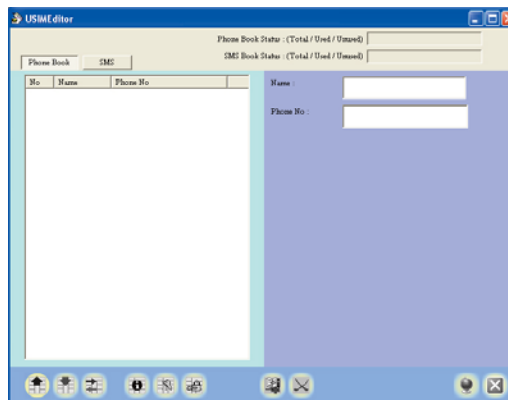

Para aceder à sua agenda de contactos assegure-se de que o separador "Directório" aparece assinalado, clic no ícone da esquina inferior esquerda do ecrã "Carregar". Volvido o procedimento o seu monitor mostra toda a informação referente à lista desejada. Se pretende seleccionar um contacto em particular, os seus detalhes aparecem especificados na parte direita da janela.

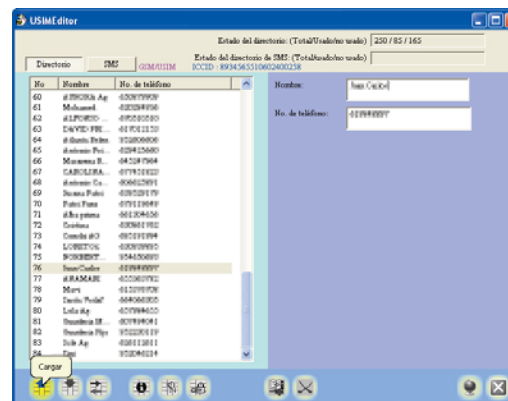

Para aceder às suas SMS assegure-se de que o separador "SMS" está assinalado, clic no ícone da esquina inferior esquerda do ecrã "Carregar". O seu ecrã disponibiliza-lhe a lista de SMS guardadas. Caso pretenda informação adicional sobre determinada SMS, seleccione-a, os detalhes da mesma serão mostrados no lado direito da janela; estado da SMS, número de telefone de envio, data e texto, fazem parte da lista de informações a que pode aceder rapidamente.

Na parte superior da janela do SIM Editor é disponibiliza informação acerca da capacidade máxima de registos contidos na agenda e arquivo de SMS, bem como os que estão em uso e a capacidade da qual pode dispor.

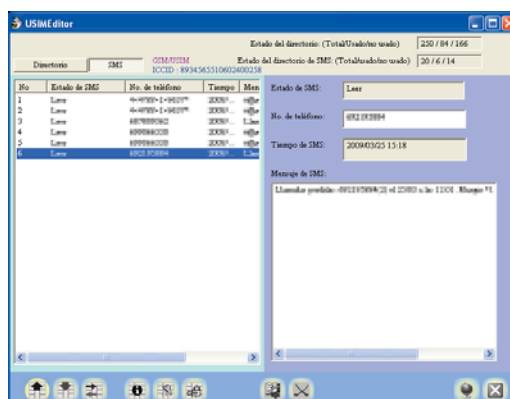

2. Editar/Apagar/Adicionar

Se deseja editar o nome de um contacto ou um número de telefone pode modifica-lo de directamente na parte direita da janela.

Se deseja eliminar um contacto, seleccione e clic sobre o ícone "Apagar".



Se deseja adicionar um novo contacto à sua agenda, prima "Novo" de forma a obter uma linha em branco na sua lista. Introduza o nome do seu novo contacto em "Nome" e o número de telefone em "No. De telefone". Trabalhe na parte direita do ecrã.

Se pretende editar as suas SMS recebidas modificando-as, faça-o directamente na parte superior da janela. Se pretende eliminar uma SMS, seleccione-a e prima o ícone "Apagar".

Se deseja construir uma nova mensagem para envio assim que conecte o seu telemóvel, prima o ícone "Novo" pelo que obterá um novo registo no item "Estado de SMS". Utilize o estado "A ser enviado" introduzindo o número de telefone e a mensagem a ser enviada ao destinatário.

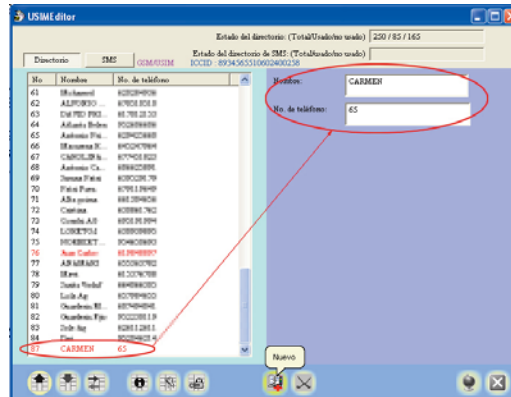

Uma vez realizadas as modificações desejadas na agenda de contactos ou registo de SMS, não se esqueça de premir o ícone "Guardar". De forma contrária perderá todas as modificações operadas.

3. Exportar dados

Caso deseje realizar uma cópia de segurança da sua agenda de contactos ou do seu registo de SMS, clic em "Importar/Exportar" dados". Seleccione o comando "Exportação" e indique a pasta de destino na qual pretende guardar a cópia bem como o nome do ficheiro que por defeito será "phone.csv". Atribua-lhe um novo nome sempre que o entender

4. Importar dados

Caso deseje realizar uma cópia de segurança da sua agenda de contactos ou do seu registo de SMS, clic em "Importar/Exportar" dados". Seleccione o comando "Exportação" e indique a pasta de destino na qual pretende guardar a cópia bem como o nome do ficheiro que por defeito será "phone.csv". Atribua-lhe um novo nome sempre que o entender

5. Informação do cartão SIM

Visualize a informação do seu cartão SIM (apenas em cartões que disponibilizem tais dados)

6. Activar, desactivar ou mudar o código PIN

Tal como referido poderá a qualquer momento, activar, desactivar ou mudar o código PIN do seu cartão SIM. Para tal após premir na opção escolha entre as três hipóteses: "Activar código PIN", "Desactivar código PIN", "Mudar código PIN". Na última surgirá uma janela onde deverá introduzir o seu novo código PIN.

7. Desbloquear

Desbloqueia o cartão SIM.

8. Seleccionar idioma

Pode mudar o idioma do seu SIM Editor, para tal prima a opção "Seleccionar Idioma" escolhendo um novo da listagem que lhe é disponibilizada. Prima "OK" para confirmar ou "Cancelar" para cancelar a mudança.

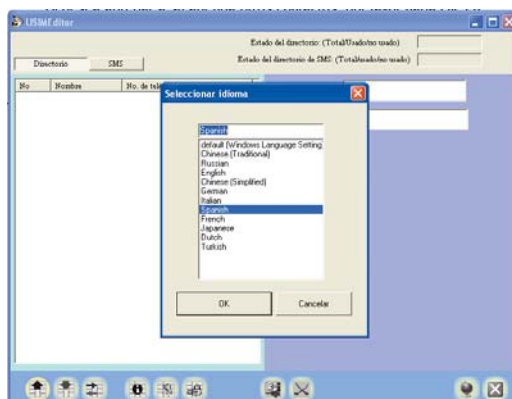

Índice

1. Bem-Vindo
2. Características
3. Especificações técnicas
4. Requisitos do Sistema
5. Conteúdos
6. Hardware
7. Instalação
8. SIM Editor
9. Utilização do leitor de cartões
10. Desconexão do leitor de cartões
11. Perguntas Frequentes

9. Uso do leitor de cartões

Graças ao design multi-ranhuras deste leitor pode inserir vários cartões no seu dispositivo e transferir os dados dos mesmos de forma directa e simples, seja qual for a ranhura onde se encontrem.

Por favor insira os seus cartões com suavidade nas ranhuras a fim de proteger o seu leitor de eventuais danos. Adverte-se para a inibição da pressão com força no decorrer da colocação dos cartões nas ranhuras.

Quando inserir um cartão de memória no leitor acende-se um led vermelho que confirma o reconhecimento do mesmo. Quando você inserir um cartão SIM ou LED verde irá acender-se e tornar-se vermelho quando o leitor acessa o cartão de detalhes.

Para aceder aos seus cartões de memória entre em "Meu computador" e faça duplo clic posicionando-se no cartão que pretende visualizar. O ícone dos cartões inseridos no leitor está assinalado com a cor azul.

Pode copiar informação entre os diferentes cartões colocados nas diversas ranhuras evitando cópias prévias de ficheiros para o seu computador. Acesse ao cartão que contém o ficheiro que pretende copiar premindo o mesmo com o botão direito do rato e optando por "Seleccionar", posteriormente coloque-se sob o ícone do cartão de destino e como botão direito do rato escolha "Colar". O ficheiro é transferido automaticamente de cartão para cartão.

10. Desconexão do Leitor

Por favor sempre que desconectar o seu leitor de cartões faça uso do comando "Retirar Hardware com Segurança". Pode activar este comando dando um clic no ícone correspondente na barra de tarefas inferior direita do ecrã. Siga as instruções, se tiver mais que um dispositivo ligado ao computador, certifique-se que opta pelo correcto e proceda à desconexão.

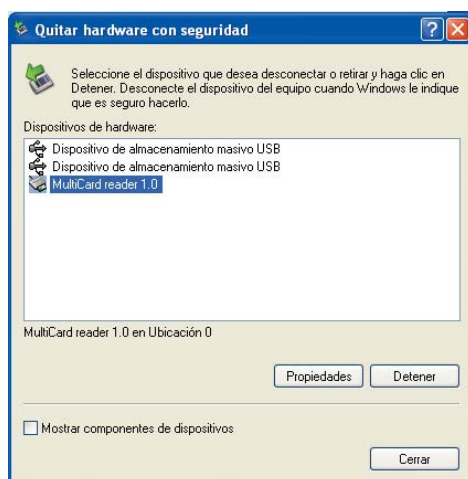

11. Perguntas Frequentes

Quando pretendo carregar dados no software do SIM Editor aparece a mensagem: Falha na conexão do cartão SIM"

Por favor assegure-se que inseriu correctamente o cartão. Caso persista o problema por favor desconecte o leitor do seu computador para o conectar de seguida.

Índice

1. Bem-Vindo
2. Características
3. Especificações técnicas
4. Requisitos do Sistema
5. Conteúdos
6. Hardware
7. Instalação
8. SIM Editor
9. Utilização do leitor de cartões
10. Desconexão do leitor de cartões
11. Perguntas Frequentes